



Proiectul SEPA în România

Organizare și stadiul actual

Forumul Național SEPA

28 aprilie 2010



Rolul ARB în proiectul SEPA

- ❑ conducerea proiectului pentru implementarea SEPA la nivelul comunității bancare
- ❑ asigurarea cadrului organizatoric al proiectului și elaborarea Planului național de implementare și migrare la SEPA
- ❑ consultarea tuturor entităților implicate în proiect pentru adoptarea unei politici comune pentru implementarea SEPA
- ❑ asigurarea unei legături permanente între participanții la nivel național și Consiliul European al Plăților
- ❑ furnizarea asistenței de bază privind procesul de aderare la schemele SEPA
- ❑ colaborare cu instituțiile de credit pentru definirea serviciilor opționale adiționale (AOS) bazate pe schemele SEPA

Proiectul SEPA în România

- Proiect inițiat în februarie 2007, cu sprijinul Băncii Naționale a României
- Participare permanentă a reprezentanților ARB la activitățile Plenarei și Grupurilor de lucru ale Consiliului European al Plăților
- Comisia tehnică și Grupurile de lucru SEPA: instituții de credit, Trezoreria Statului, TransFonD, Banca Națională a României
- Colaborare și dialog permanent între entitățile implicate – pentru adoptarea unei politici comune pentru SEPA



Proiectul SEPA în România

- Planul de implementare și migrare la SEPA V3.0 (octombrie 2009) – publicat pe site-urile ARB, MFP, ECB
- Strategie de comunicare – aprobată de Comitetul Național SEPA
- Pagina web dedicată - www.infosepa.ro
- Decizia comunității bancare de adoptare a standardelor SEPA pentru plățile în lei – înainte de adoptarea euro

Organizarea proiectului SEPA la nivel național

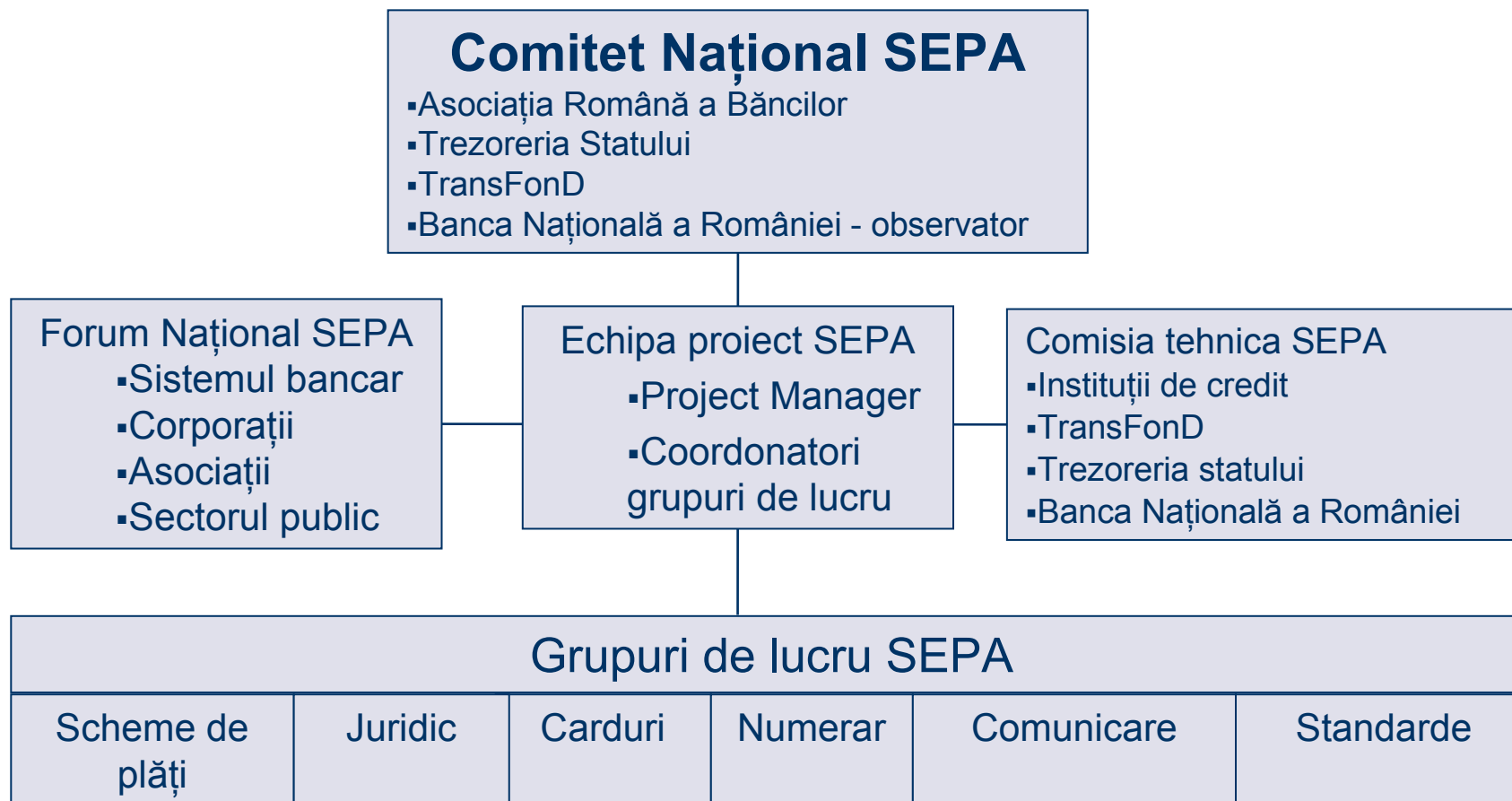

Organizarea proiectului SEPA la nivel național

- **Comitetul Național SEPA** - coordonarea procesului de implementare a SEPA la nivel Național; aprobă *Planul național de implementare și migrare la SEPA* și monitorizează aplicarea acestuia
- **Comisia tehnică SEPA** - organism consultativ format din responsabili pentru proiectul SEPA ai instituțiilor de credit, MFP, TransFonD, BNR
- **Grupurile de lucru SEPA** - pentru implementarea componentelor SEPA - scheme de plăți, carduri, numerar, precum și pentru aspectele juridice, de standardizare și comunicare
- **Echipa de proiect SEPA** - elaborarea Planului național de implementare și migrare la SEPA și revizuirea acestuia, coordonarea tuturor aspectelor legate de implementarea SEPA



Organizarea proiectului SEPA la nivel național

- **Forumul Național SEPA** - organism consultativ, format reprezentanți ai sistemului bancar și ai diverselor categorii de utilizatori ai serviciilor de plată

Obiective

- Clarificarea viziunii pe termen lung a SEPA, a oportunităților pe care acest proiect le va aduce
- Comunicarea beneficiilor SEPA și a provocărilor pe care le generează pentru beneficiarii proiectului
- Îmbunătățirea înțelegerii asupra acțiunilor ce vor fi întreprinse în derularea proiectului și a responsabilităților fiecărei părți implicate
- Asigurarea transparenței procesului de implementare și a progreselor realizate
- Furnizarea permanentă de informații actualizate entităților implicate



Stadiul SEPA în România

- Aderare la SEPA Credit Transfer
 - 20 institutii de credit
 - 5 sucursale ale bancilor straine
- Aderare la SEPA Direct Debit
 - 1 institutie de credit
- Rata de migrare la SEPA Credit Transfer (statistici BNR)
 - sem. I 2009 - 6,35%, sem. II 2009 4,72%
- Migrare la standardul EMV
 - Carduri (debit, credit) convertite la EMV - 25,74 %
 - Dispozitive POS convertite la EMV – 80,82 %
 - Dispozitive ATM convertite la EMV – 98,25 %

Forumul National SEPA - 28 aprilie 2010



ASOCIATIA ROMANA A BANCILOR

Aleea Negru Voda, nr. 4 – 6 Bucuresti
Tel.: (+4)021 3212078, +4021 3212080
Fax: (+4)021 3212095
e-mail: arb@arb.ro

www.arb.ro

www.infosepa.ro